Kanton Graubünden
Gemeinde Schiers

Genereller Erschliessungsplan
1:2 000
Ver- und Entsorgung
Dorf / Maria / Montagna / Fajauna

3. Mitwirkungsauflage

Von der Urnenabstimmung beschlossen am:

Die Gemeindepräsidentin:

Die Gemeindeschreiberin:

Von der Regierung genehmigt am: RB:

Der Präsident:

Der Kanzleidirektor:

Festlegungen

bestehend	geplant		
		Wasserleitung	Art. 63 BauG
		Reservoir	Art. 63 BauG
		Hydrant	Art. 63 BauG
		Grundwasserpumpwerk	Art. 63 BauG
		Pumpwerk	Art. 63 BauG
		Schmutzwasserleitung	Art. 63 BauG
		Mischwasserleitung	Art. 63 BauG
		Meteorwasserleitung	Art. 63 BauG
		Regenentlastung	Art. 63 BauG

Informative Inhalte

Orientierend

	Hochspannungsleitung	EwG
	Mittelspannungsleitung	EwG
T	Trafostation	EwG
	Wald	WaG/KWaG
	Bauzone	BauG

Hinweisend

	Gebäude projektiert
	Gewässer
	Gemeindegrenze

WaG Bundesgesetz über den Wald
EwG Elektrizitätsgesetz
KWaG Kantonales Waldgesetz
BauG Baugesetz der Gemeinde

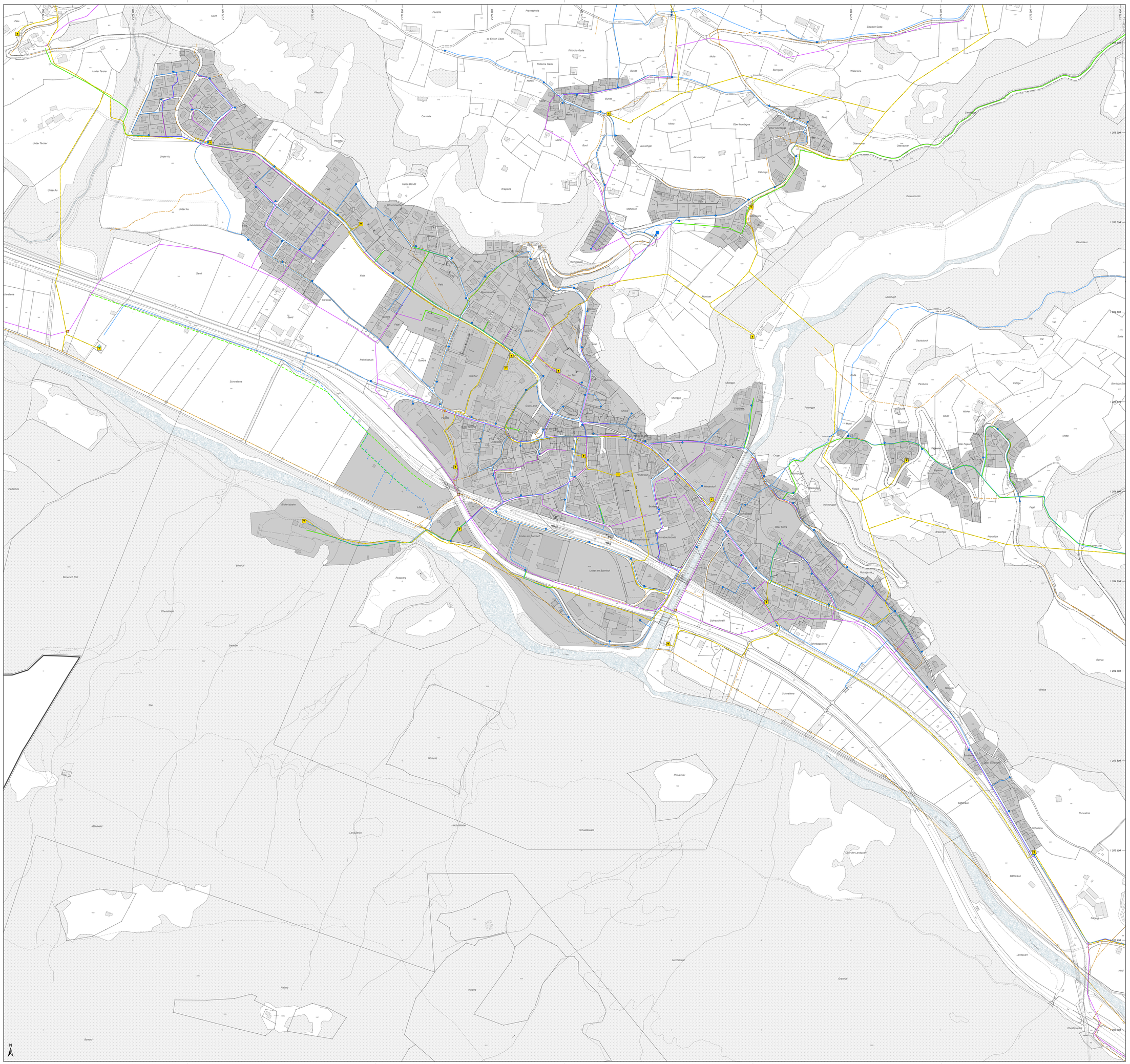

Plandatum: 29. April 2026 / Bearbeitung: K. ofr, sl
Amtliche Vermessung (AV), Gemeinde Schiers, 11. März 2026

Stauffer & Studach Raumentwicklung
Stauffer & Studach AG | Alexanderstrasse 34 | CH-7000 Chur
+41 81 258 34 44 | info@stauffer-studach.ch | www.stauffer-studach.ch